

Katastrální situační výkres  
km 70,800 - 72,400  
M 1:1000



Poznámka:  
SOÚRADNÝ SYSTÉM: S-JTSK  
VÝŠKOVÝ SYSTÉM: Bv  
VŠECHNY KILOMETRICKÉ POPISY BEZ UVEDENÍ  
ČÍSLA KOLEJE JSOU VZTAŽENY KE KOLEJI 6.T.

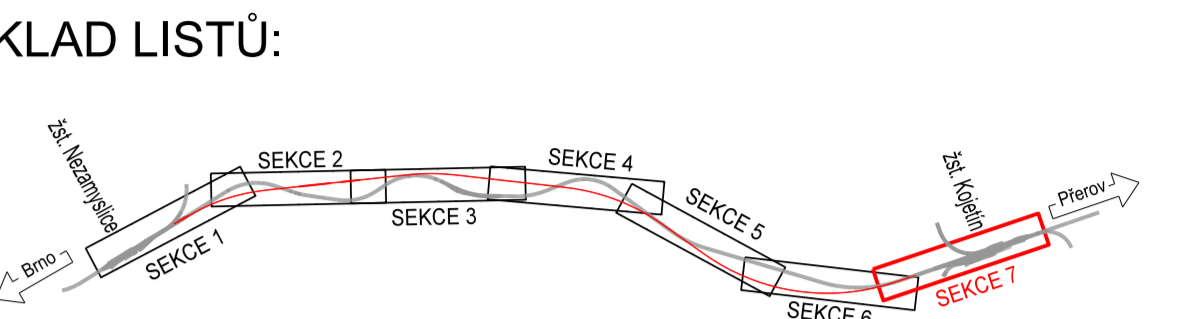

Spolufinancováno Evropskou unií  
Nástroj pro propojení Evropy



|                           |       |
|---------------------------|-------|
| ČÍSLO SOUPRAVY:           |       |
| AKTUALIZACE ČERVENEC 2020 |       |
| PO PŘÍPOMINKOVÉM ŘÍZENÍ   |       |
| REVIZE Č.                 | DATUM |
| ZMĚNA                     |       |

MCO MORAVIA CONSULT Olomouc a.s.  
LEGIONÁŘSKÁ 1085/6, 779 00 Olomouc



|  |   |
|--|---|
| OBJEDNATEL<br>Správa železnic, státní organizace<br>Stavební správa východ, Nerudova 1, 779 00 Olomouc |   |
| ZHOVITEL<br>"SPOLEČNOST MCO-MTP pro úsek Nezamyslice - Kojetín", Legionářská 1085/6, 779 00 Olomouc    |   |
| HLAVNÍ INŽENÝR PROJEKTU<br>ING. PETR JEMELKA   | G. ŘEŠITEL MORAVIA CONSULT Olomouc a.s.<br>ING. VÁCLAV BARBATOCHVIL |
| ODPOVĚDNÝ PROJ. OBJ., PS<br>ZDENĚK KRAUS   | KONTROLOVAL<br>ING. PETR JEMELKA                                    |
| KRAJ: OLOMOUCKÝ  | POVĚŘENÝ OÚ: KOJETÍN  |
| OBC: KOJETÍN   |   |
| ZAK. ČÍSLO MCO   | 17 - 077 - 231 - PD<br>19 - 070 - 231 - UR                          |
| ÚČEL   | DUR   |
| DATUM  | ČERVENEC 2018   |
| FORMÁT   | 20 A4   |
| MĚŘÍTKO  | 1:1000  |
| ČÁST   | POR.Č.  |
| Katastrální situační výkres km 70,800 - 72,400   |   |
| C.2  | 7   |